

PRŮKAZ ENERGETICKÉ NÁROČNOSTI BUDOVY

vydaný podle zákona č. 406/2000 Sb., o hospodaření energií, a vyhlášky č. 78/2013 Sb., o energetické náročnosti budov

Ulice, číslo: **Čechovice u Prostějova, 3L**

PSČ, místo: **79604 Prostějov**

Typ budovy: **Rodinný dům - novostavba**

Plocha obálky budovy: **535,90 m²**

Objemový faktor tvaru AV: **0,97 m²/m³**

Celková energeticky vztažná plocha: **187,70 m²**

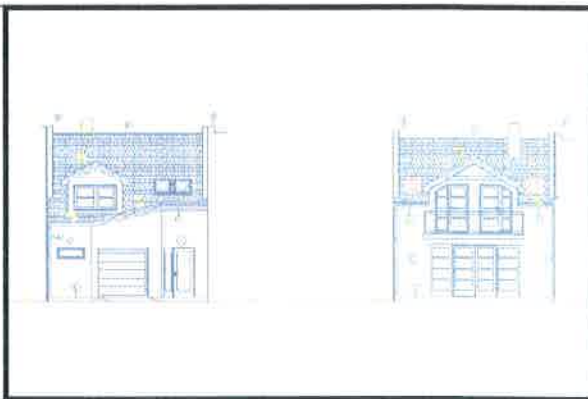

ENERGETICKÁ NÁROČNOST BUDOVY

Celková dodaná energie
(Energie na vstupu do budovy)

Neobnovitelná primární energie
(Vliv provozu budovy na životní prostředí)

Měrné hodnoty kWh/(m²·rok)

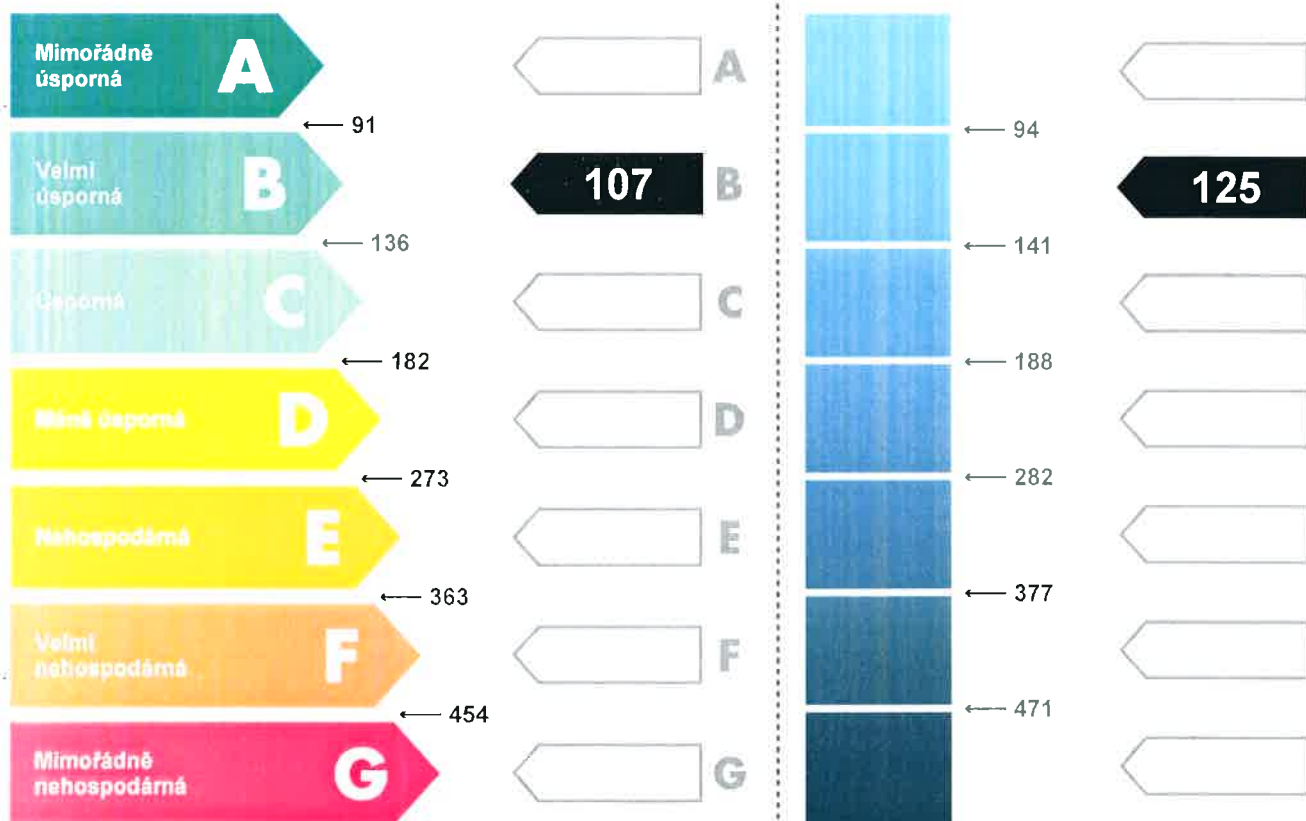

Hodnoty pro celou budovu
MWh/rok

20,1

23,5

DOPORUČENÁ OPATŘENÍ

Opatření pro	Stanovena
Vnější stěny:	<input type="checkbox"/>
Okna a dveře:	<input type="checkbox"/>
Střechu:	<input type="checkbox"/>
Podlahu:	<input type="checkbox"/>
Vytápění:	<input type="checkbox"/>
Chlazení / klimatizaci:	<input type="checkbox"/>
Větrání:	<input type="checkbox"/>
Přípravu teplé vody:	<input type="checkbox"/>
Osvětlení:	<input type="checkbox"/>
Jiné:	<input type="checkbox"/>

Popis opatření je v protokolu průkazu a vyhodnocení jejich dopadu na energetickou náročnost je znázorněno šipkou

Doporučení

PODÍL ENERGO NOSITELŮ NA DODANÉ ENERGII

Hodnoty pro celou budovu
MWh/rok

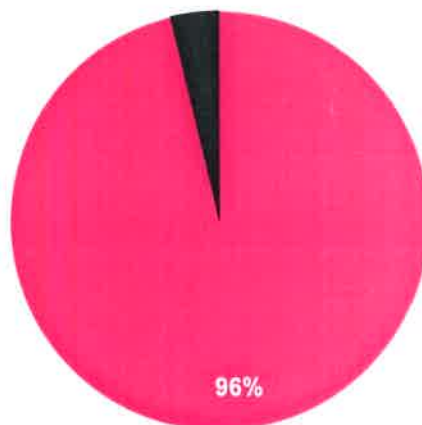

Zemní plyn - 19,4
Elektrina ze sítě - 0,8

UKAZATELE ENERGETICKÉ NÁROČNOSTI BUDOVY

	Obálka budovy	Vytápění	Chlazení	Větrání	Úprava vlhkosti	Teplá voda	Osvětlení
	U_{em} W/(m ² ·K)	Dílní dodané energie					Měrné hodnoty kWh(m ² ·rok)
Mimořádně úsporná							
A				0			
B	0,28	81				22	
C							
D							3
E							
F							
G							
Mimořádně nevhodná							
Hodnoty pro celou budovu MWh/rok		15,2		0,1		4,2	0,7

Zpracovatel: Ing. Roman AUGUSTIN

Kontakt: +420777574551

pvreality@gmail.com



Osvědčení č.: 1194 a ČKAIT 120717

Vyhotoveno dne: 16.10.2015

Podpis:

PROTOKOL PRŮKAZU**Účel zpracování průkazu**

<input checked="" type="checkbox"/> Nová budova	<input type="checkbox"/> Budova užívaná orgánem veřejné moci
<input type="checkbox"/> Prodej budovy nebo její části	<input type="checkbox"/> Pronájem budovy nebo její části
<input type="checkbox"/> Větší změna dokončené budovy	<input type="checkbox"/> Jiná než větší změna dokončené budovy
<input type="checkbox"/> Jiný účel zpracování :	

Základní informace o hodnocené budově

Identifikační údaje budovy	
Adresa budovy (místo, ulice, popisné číslo, PSČ) :	k.ú. Čechovice u Prostějova, RD typ 3 široký L
Katastrální území :	Čechovice u Prostějova [618853]
Parcelní číslo :	318/13
Datum uvedení do provozu (nebo předpokládané uvedení do provozu) :	2016
Vlastník nebo stavebník :	POZEMSTAV SERVIS s.r.o.
Adresa :	Pod Kosířem 329/73, 79601 Prostějov
IČ :	
Telefon :	
email :	

Typ budovy		
<input checked="" type="checkbox"/> Rodinný dům	<input type="checkbox"/> Bytový dům	<input type="checkbox"/> Budova pro ubytování a stravování
<input type="checkbox"/> Administrativní budova	<input type="checkbox"/> Budova pro zdravotnictví	<input type="checkbox"/> Budova pro vzdělávání
<input type="checkbox"/> Budova pro sport	<input type="checkbox"/> Budova pro obchodní účely	<input type="checkbox"/> Budova pro kulturu
<input type="checkbox"/> Jiné druhy budovy :		

Geometrické charakteristiky budovy		
Parametr	jednotky	hodnota
Objem budovy V (objem částí budovy s upravovaným vnitřním prostředím vymezený vnějšími povrchy konstrukcí obálky budovy)	[m ³]	551,5
Celková plocha obálky A (součet vnějších ploch konstrukcí ohraničujících objem budovy V)	[m ²]	535,9
Objemový faktor tvaru budovy A/V	[m ² /m ³]	0,972
Celková energeticky vztažná plocha A _c	[m ²]	187,7

Druhy energie (energonositelé) užívané v budově	
<input type="checkbox"/> Hnědé uhlí	<input type="checkbox"/> Černé uhlí
<input type="checkbox"/> Topný olej	<input type="checkbox"/> Propan - butan
<input type="checkbox"/> Kusové dřevo, dřevní štěpka	<input type="checkbox"/> Dřevěné peletky
<input checked="" type="checkbox"/> Zemní plyn	<input checked="" type="checkbox"/> Elektřina
<input type="checkbox"/> Jiná paliva nebo jiný typ zásobování :	
<input type="checkbox"/> Soustava zásobování tepelnou energií (dálkové teplo):	
<u>podíl OZE:</u> <input type="checkbox"/> do 50% včetně, <input type="checkbox"/> nad 50% do 80%, <input type="checkbox"/> nad 80%	
<input type="checkbox"/> Energie okolního prostředí :	
<u>účel:</u> <input type="checkbox"/> na vytápění, <input type="checkbox"/> pro přípravu teplé vody, <input type="checkbox"/> na výrobu elektrické energie	
Druhy energie dodávané mimo budovu	
<input type="checkbox"/> Elektřina	<input type="checkbox"/> Teplo
<input checked="" type="checkbox"/> Žádné	

Informace o stavebních prvcích a konstrukcích a technických systémech**A) stavební prvky a konstrukce**

a.1) požadavky na součinitel prostupu tepla						
Konstrukce obálky budovy	Plocha A_j	Součinitel prostupu tepla			Číselník teplotní redukce b_j	Měrná ztráta prostupem tepla $H_{T,j}$
		Vypočtená hodnota U_j	Referenční hodnota $U_{N,rq,j}$	Splněno		
	[m ²]	[W/(m ² ·K)]	[W/(m ² ·K)]	(ano/ne)	[-]	[W/K]
SO1 Stěna obvodová zateplená	292,4	0,22	0,30 / 0,25	-	1,00	65,2
OA1 Okno 100/235	4,7	1,20	1,50 / 1,20	-	1,00	5,6
OA2 Okno 200/235	4,7	1,20	1,50 / 1,20	-	1,00	5,6
OA4 Okno 150/215	6,4	1,20	1,50 / 1,20	-	1,00	7,7
DO1 Dveře vstup	3,1	1,20	1,70 / 1,20	-	1,00	3,7
OA5 Okno 200/115	2,3	1,20	1,50 / 1,20	-	1,00	2,8
SO2 Stěna podkrovní venk.	19,6	0,18	0,30 / 0,20	-	1,00	3,5
STR1 Strop do půdy	65,5	0,19	0,30 / 0,20	-	0,95	12,2
OJ1 Výlez na půdu 70/110	0,8	2,00	3,50 / 2,30	-	0,95	1,5
SCH1 Střecha podkrovní zateplená	22,5	0,16	0,24 / 0,16	-	1,00	3,6
OT1 Okno střešní 78/140	2,2	1,10	1,40 / 1,10	-	1,00	2,4
PDL1 Podlaha 1.NP keramická dlažba	71,4	0,28	0,45 / 0,30	-	0,49	9,6
PDL4 Podlaha nad exteriér	3,0	0,16	0,24 / 0,16	-	1,00	0,5
DO2 Vrata garážová 250/225	5,6	1,60	1,70 / 1,20	-	1,00	9,0
OA3 Okno 125/50	0,6	1,20	1,50 / 1,20	-	1,00	0,8
STR2 Strop garáž	5,8	0,22	0,24 / 0,16	-	1,00	1,3
PDL2 Podlaha garáž 1.NP	25,2	0,54	0,45 / 0,30	-	0,42	5,7
Tepelné vazby mezi konstrukcemi	535,9	0,020	-	-	1,00	10,7
Celkem	535,9					151,3

Poznámka

Hodnocení splnění požadavku ve sloupci Splněno je vyžadováno jen u větší změny dokončené budovy a při jiné, než větší změny dokončené budovy v případě plnění požadavku na energetickou náročnost budovy podle § 6 odst. 2 písm. c).

a.2) požadavky na průměrný součinitel prostupu tepla			
Zóna	Převažující návrhová vnitřní teplota	Objem zóny	Referenční hodnota průměrného součinitele prostupu tepla zóny
	$\Theta_{im,j}$	V_j	$U_{em,R,j}$
	[°C]	[m ³]	[W/(m ² ·K)]
Zóna 1 - Obytná 1+2. NP	20,0	474,9	0,29
Zóna 2 - Garáž	10,0	76,6	0,96

Budova	Průměrný součinitel prostupu tepla budovy		
	Vypočtená hodnota U_{em} ($U_{em} = H_T/A$)	Referenční hodnota $U_{em,R}$ ($U_{em,R} = \sum(V_i \cdot U_{em,R,i})/V$)	Splněno
	[W/(m ² ·K)]	[W/(m ² ·K)]	(ano/ne)
	0,282	0,381	ANO

B) technické systémy

b.1.a) vytápění							
Hodnocená budova / zóna	Typ zdroje	Ergo-nositel	Pokrytí dílčí potřeby energie na vytápění	Jmenovitý tepelný výkon	Účinnost výroby energie zdrojem tepla $\eta_{H,gen}$ nebo $COP_{H,gen}$	Účinnost distribuce energie na vytápění $\eta_{H,dis}$	Účinnost sdílení energie na vytápění $\eta_{H,em}$
	[-]	[-]	[%]	[kW]	[%]/[-]	[%]	[%]
Referenční budova	x	x	x	x	80,0	85,0	80,0
Obytná 1+2. NP	Plynový kotel kondenzační	Zemní plyn	100,0	12,0	94,0	87,0	88,0
Garáž	Plynový kotel kondenzační	Zemní plyn	100,0	12,0	94,0	87,0	88,0

b.1.b) požadavky na účinnost technického systému k vytápění				
Hodnocená budova / zóna	Typ zdroje	Účinnost výroby energie zdrojem tepla $\eta_{H,gen}$ nebo $COP_{H,gen}$	Účinnost výroby energie referenčního zdroje tepla $\eta_{H,gen,rq}$ nebo $COP_{H,gen}$	Požadavek splněn
	[-]	[%]/[-]	[%]/[-]	[ano/ne]
Obytná 1+2. NP	Plynový kotel kondenzační	94,0	80,0	ANO
Garáž	Plynový kotel kondenzační	94,0	80,0	ANO

b.5.a) příprava teplé vody (TV)								
Hodnocená budova / zóna	Systém přípravy TV v budově	Ergo-nositel	Pokrytí dílčí potřeby energie na přípravu teplé vody	Jmenovitý příkon pro ohřev TV	Objem zásobníku TV	Účinnost zdroje tepla pro přípravu teplé vody $\eta_{W,gen}$ nebo $COP_{W,gen}$	Měrná tepelná ztráta zásobníku teplé vody $Q_{W,st}$	Měrná tepelná ztráta rozvodů teplé vody $Q_{W,dis}$
	[-]	[-]	[%]	[kW]	[litry]	[%]/[-]	[Wh/(l·den)]	[Wh/(m·den)]
Referenční budova	x	x	x	x	x	85	7	150
Zásobník TUV	centrální	Zemní plyn	100,0	12,0	150	94,0	7,9	41,2

b.5.b) požadavky na účinnost technického systému k přípravě teplé vody				
Hodnocená budova / zóna	Typ systému k přípravě teplé vody	Účinnost zdroje tepla pro přípravu teplé vody $\eta_{W,gen}$ nebo $COP_{W,gen}$	Účinnost referenčního zdroje tepla pro přípravu teplé vody $\eta_{W,gen,rq}$ nebo $COP_{W,gen}$	Požadavek splněn
	[-]	[%]/[-]	[%]/[-]	[ano/ne]
Zásobník TUV	centrální	94,0	85,0	ANO

b.6) osvětlení				
Hodnocená budova / zóna	Typ osvětlovací soustavy	Pokrytí dílčí potřeby energie na osvětlení	Celkový elektrický příkon osvětlení budovy	Průměrný měrný příkon pro osvětlení vztažený k osvětlenosti zóny $P_{L,lx}$
	[-]	[%]	[kW]	[W/(m ² ·lx)]
Referenční budova	x	x	x	0,05
Obytná 1+2. NP	Rodinný dům	100,0	0,226	0,05
Garáž	Garáž	100,0	0,027	0,03
Budova celkem			0,252	

Energetická náročnost hodnocené budovy

a) seznam uvažovaných zón a dílčí dodané energie v budově

Hodnocená budova zóna	Vytápění EP _H	Chlazení EP _C	Nucené větrání EP _F		Příprava teplé vody EP _W	Osvětlení EP _L	Výroba z OZE nebo kombinované výroby elektřiny a tepla	
			NV1	NV2			OZE I	OZE E
Zóna 1	<input checked="" type="checkbox"/>	<input type="checkbox"/>	<input type="checkbox"/>		<input checked="" type="checkbox"/>	<input checked="" type="checkbox"/>	<input type="checkbox"/>	<input type="checkbox"/>
Zóna 2	<input checked="" type="checkbox"/>	<input type="checkbox"/>	<input type="checkbox"/>		<input checked="" type="checkbox"/>	<input checked="" type="checkbox"/>	<input type="checkbox"/>	<input type="checkbox"/>

b) dílčí dodané energie

	Budova	Potřeba energie	Vypočtená spotřeba energie	Pomocná energie	Dílčí dodaná energie	Měrná dílčí dodaná ener. na celkovou energeticky vztáznou plochu AE
		[kWh/rok]	[kWh/rok]	[kWh/rok]	[kWh/rok]	[kWh/(m ² ·rok)]
Vytápění	Hodnocená	10 893	15 136	45	15 181	80,9
	Referenční	14 811	27 225	92	27 318	145,5
Chlazení	Hodnocená	0	0	0	0	0,0
	Referenční	0	0	0	0	0,0
Větrání	Hodnocená			53	53	0,3
	Referenční			184	184	1,0
Úprava vzduchu	Hodnocená			0	0	0,0
	Referenční			0	0	0,0
Příprava TV	Hodnocená	3 051	4 219	0	4 219	22,5
	Referenční	3 051	5 973	0	5 973	31,8
Osvětlení	Hodnocená	656	656	0	656	3,5
	Referenční	639	639	0	639	3,4

c) výroba energie umístěná v budově, na budově nebo na pomocných objektech

Typ výroby	Využitelnost vyrobené energie	Vyrobená energie	Faktor celkové primární energie	Faktor neobnovitelné primární energie	Celková primární energie	Neobnovitelná primární energie
jednotky		[kWh/rok]	[-]	[-]	[kWh/rok]	[kWh/rok]
Kogenerační jednotka EP _{CHP} - teplo	Budova					
	Dodávka mimo budovu					
Kogenerační jednotka EP _{CHP} - elektřina	Budova					
	Dodávka mimo budovu					
Fotovoltaické panely EP _{PV} - elektřina	Budova					
	Dodávka mimo budovu					
Solární termické systémy Q _{H,sc,sys} - teplo	Budova					
	Dodávka mimo budovu					
Jiné	Budova					
	Dodávka mimo budovu					

d) rozdělení dílčích dodaných energií, celkové primární energie a neobnovitelné primární energie podle energonositelů

Energonositel	Dílčí vypočtená spotřeba energie/ Pomocná energie	Faktor celkové primární energie	Faktor neobnovitelné primární energie	Celková primární energie	Neobnovitelná primární energie
	[kWh/rok]	[-]	[-]	[kWh/rok]	[kWh/rok]
Zemní plyn	19 355	1,1	1,1	21 291	21 291
Elektřina ze sítě	753	3,2	3,0	2 410	2 259
Celkem	20 108	x	x	23 700	23 550

e) požadavek na celkovou dodanou energii

(6)	Referenční budova	[kWh/rok]	34 114,3	Splněno (ano/ne)	ANO
(7)	Hodnocená budova		20 108,2		
(8)	Referenční budova	[kWh/(m ² ·rok)]	181,7		
(9)	Hodnocená budova		107,1		

f) požadavek na neobnovitelnou primární energii

(10)	Referenční budova	[kWh/rok]	35 339,5	Splněno (ano/ne)	ANO
(11)	Hodnocená budova		23 549,8		
(12)	Referenční budova	[kWh/(m ² ·rok)]	188,3		
(13)	Hodnocená budova		125,5		

g) primární energie hodnocené budovy

(14)	Celková primární energie	[kWh/rok]	23 700,4
(15)	Obnovitelná primární energie	[kWh/rok]	150,6
(16)	Využití obnovitelných zdrojů energie z hlediska primární energie	[%]	0,6

Závěrečné hodnocení energetického specialisty

Nová budova nebo budova s téměř nulovou spotřebou energie	
Splňuje požadavek podle §6 odst.1	ANO
Třída energetické náročnosti budovy pro celkovou dodanou energii	B
Větší změna dokončené budovy nebo jiná změna dokončené budovy	
Splňuje požadavek podle §6 odst.2 písm. a)	
Splňuje požadavek podle §6 odst.2 písm. b)	
Splňuje požadavek podle §6 odst.2 písm. c)	
Plnění požadavků na energetickou náročnost budovy se nevyžaduje	
Třída energetické náročnosti budovy pro celkovou dodanou energii	
Budova užívaná orgánem veřejné moci	
Třída energetické náročnosti budovy pro celkovou dodanou energii	
Prodej nebo pronájem budovy nebo její části	
Třída energetické náročnosti budovy pro celkovou dodanou energii	
Jiný účel zpracování průkazu	
Třída energetické náročnosti budovy pro celkovou dodanou energii	

Identifikační údaje energetického specialisty, který zpracoval průkaz

Jméno a příjmení	Ing.Roman AUGUSTIN
Číslo oprávnění MPO	1194 a ČKAIT 120717
Podpis energetického specialisty	 

Datum vypracování průkazu

Datum vypracování průkazu	16.10.2015
---------------------------	------------