

PŮDORYS 1.NP

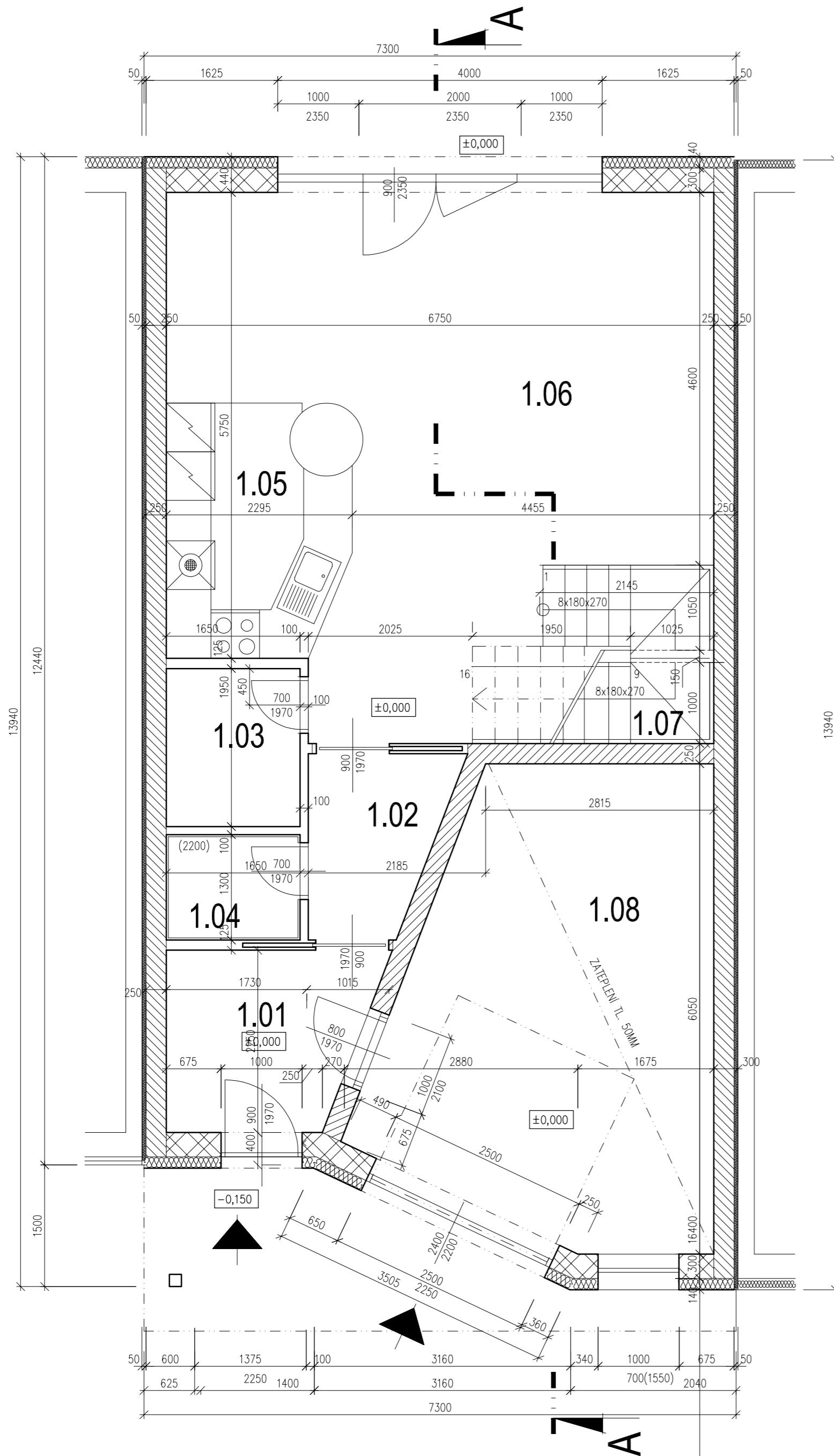

LEGENDA MÍSTNOSTÍ - 1.NP

č.m.	ÚČEL MÍSTNOSTI	m2	PODLAHA
1.01	ZÁDVEŘÍ	6,49	KERAMICKÁ DLAŽBA
1.02	CHODBA	7,23	KERAMICKÁ DLAŽBA
1.03	TECHNICKÁ MÍSTNOST	3,19	KERAMICKÁ DLAŽBA
1.04	WC	1,95	KERAMICKÁ DLAŽBA
1.05	KUCHYŇ	12,83	KERAMICKÁ DLAŽBA
1.06	OBÝVACÍ POKOJ	22,51	KOBEREC
1.07	SPIŽ	2,94	KERAMICKÁ DLAŽBA
1.08	GARÁŽ	22,05	BETON – NATĚR
		79,19	

LEGENDA MATERIÁLŮ

	NOSNÉ OBVODOVÉ ZDIVO Z KERAMICKÝCH TVÁRNIC 30 P+D, PEVNOST P10 NA MALTU M10 ROZMĚRY 247/300/238 mm, TL. ZDIVA 300 mm
	NOSNÉ OBVODOVÉ ZDIVO Z KERAMICKÝCH TVÁRNIC 24 P+D, PEVNOST P10 NA MALTU M10 ROZMĚRY 247/240/238 mm, TL. ZDIVA 240mm
	PŘÍČKOVÉ ZDIVO Z KERAMICKÝCH TVÁRNIC 8 P+D, PEVNOST P8 NA MALTU M10 ROZMĚRY 247/80/238 mm, TL. ZDIVA 80mm
	PŮVODNÍ ZEMINA
	ZHUTNĚNÝ NÁSYP, MOSNOST 250 mm
	TEPELNÁ IZOLACE Z DESEK EPS 100 TL.= 100mm

ARCHITEKT Ing. arch. P. GOTTWALD	ZODP.PROJEKTANT Ing.M. OŠTÁDAL	 STYLE STUDIO s.r.o. Újezd 2175/9a, 796 01 Prostějov IČ: 485 32 894 DIČ: CZ48532894	VÝTIŠK Č.
INVESTOR : Pozemstav Prostějov a.s. Pod Kosířem 73, 796 01 Prostějov			STUPEŇ ARCH. Č. DATUM
AKCE : PROJEKT PRO OHLÁŠENÍ STAVBY NOVOSTAVBA RODINNÉHO DOMU č.2a parc. č. 318/13 k.ú. Čechovice u Prostějova		MĚŘÍTKO	č. v. D 1.1.102
OBSAH :		PŮDORYS 1.NP	

PŮDORYS 2.NP

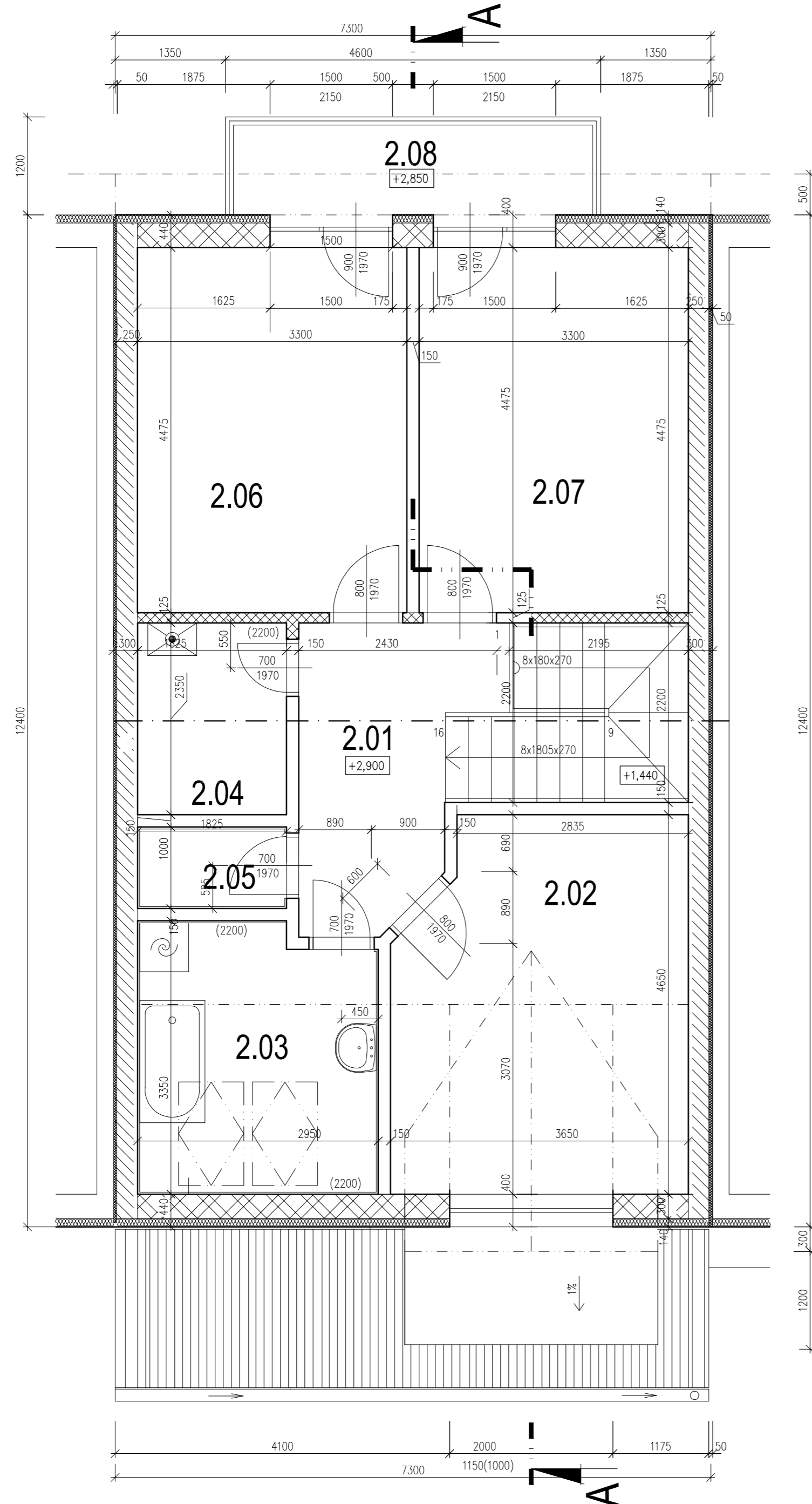

LEGENDA MÍSTNOSTÍ - 2.NP

č.m.	ÚČEL MÍSTNOSTI	m2	PODLAHA
2.01	SCHODIŠTĚ, CHODBA	13,84	
2.02	LOŽNICE	16,91	KOBEREC
2.03	KOUPELNA	8,48	KERAMICKÁ DLAŽBA
2.04	ŠATNA	4,38	KOBEREC
2.05	WC	2,37	KERAMICKÁ DLAŽBA
2.06	POKOJ I	13,95	KOBEREC
2.07	POKOJ II	15,20	KOBEREC
2.08	BALKON	6,20	KERAMICKÁ DLAŽBA
		81,33	

LEGENDA MATERIÁLŮ

	NOSNÉ OBVODOVÉ ZDIVO Z KERAMICKÝCH TVÁRNIC 30 P+D, PEVNOST P10 NA MALTU M10 ROZMĚRY 247/300/238 mm, TL. ZDIVA 300 mm
	NOSNÉ OBVODOVÉ ZDIVO Z KERAMICKÝCH TVÁRNIC 24 P+D, PEVNOST P10 NA MALTU M10 ROZMĚRY 247/240/238 mm, TL. ZDIVA 240mm
	PŘÍČKOVÉ ZDIVO Z KERAMICKÝCH TVÁRNIC 11,5 P+D, PEVNOST P8 NA MALTU M10 ROZMĚRY 247/80/238 mm, TL. ZDIVA 125 mm
	PŮVODNÍ ZEMINA
	ZHUTNĚNÝ NÁSYP, MOSNOST 250 mm
	TEPELNÁ IZOLACE Z DESEK EPS 100 TL.= 140mm
	PŘÍČKOVÉ ZDIVO Z POROBETONOVÝCH TVAROVEK, PEVNOST P2-500, ROZMĚRY 125x249x599 mm, TL. ZDIVA 125 mm

ARCHITEKT Ing. arch. P. GOTTWALD 	ZODP.PROJEKTANT Ing.M. OŠTÁDAL 	 STYLE STUDIO s.r.o. Újezd 2175/9a, 796 01 Prostějov IČ: 485 32 894 DIČ: CZ48532894	VÝTISK Č.
INVESTOR : Pozemstav Prostějov a.s. Pod Kosířem 73, 796 01 Prostějov			
AKCE : NOVOSTAVBA RODINNÉHO DOMU č.2a parc. č. 318/13 k.ú. Čechovice u Prostějova	PROJEKT PRO OHLÁŠENÍ STAVBY	STUPEŇ ARCH. Č. DATUM	PS P 154/15407 04/2016
OBSAH : PŮDORYS 2.NP		MĚŘITKO 1:50	č. v. D 1.1.103

POHLED ČELNÍ

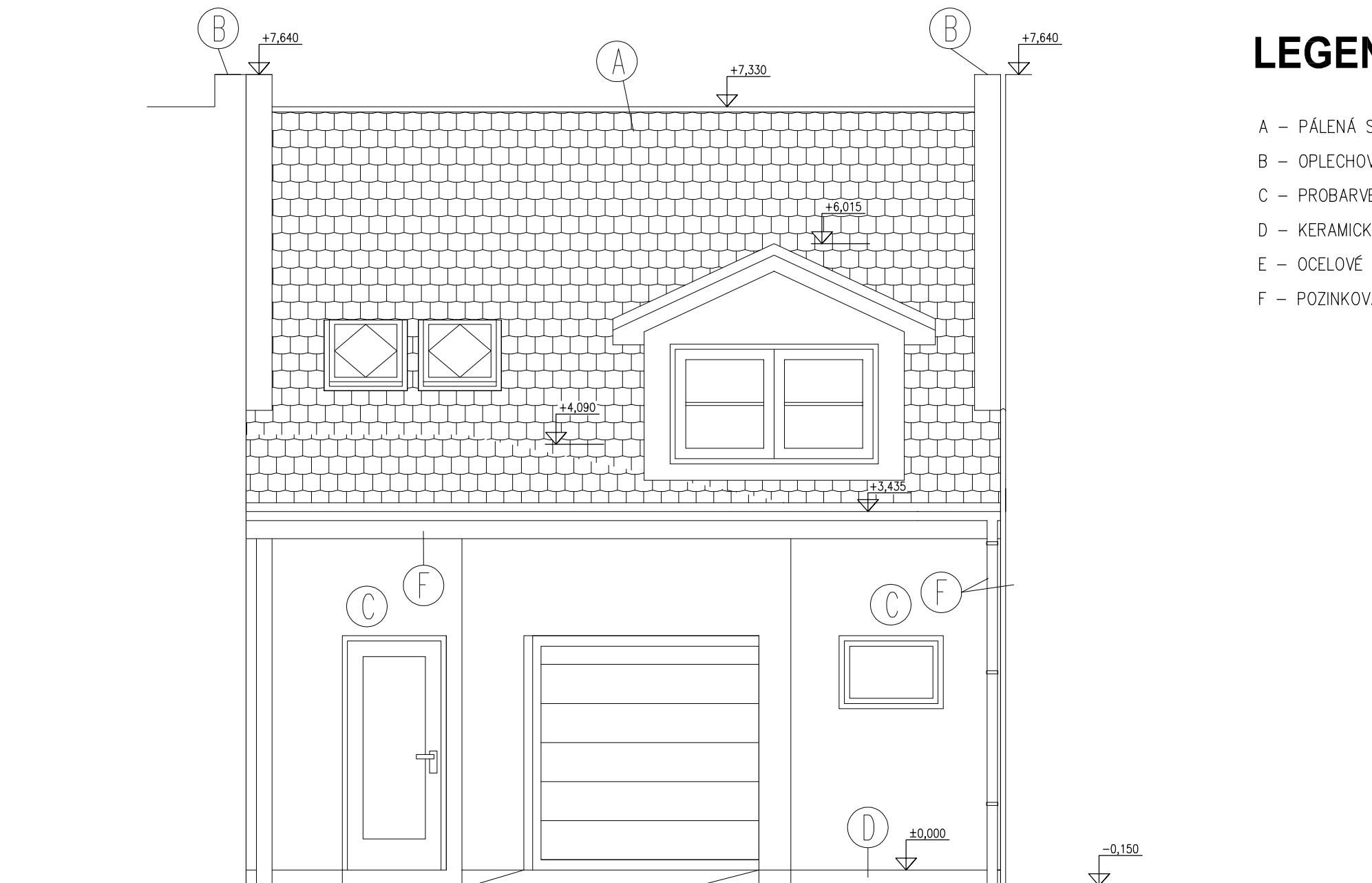

LEGENDA

- A – PÁLENÁ STŘEŠNÍ KRYTINA BRAMAC 7* – BARVA PŘÍRODNÍ
- B – OPLECHOVÁNÍ ATIKY – POZINKOVANÝ PLECH
- C – PROBARVENÁ TENKOVSTVÁ FASÁDNÍ OMÍTKA
- D – KERAMICKÉ PÁSKY – NEGLAZOVANÉ
- E – OCELOVÉ ZÁBRADLÍ – POZINK
- F – POZINKOVANÝ OKAPNÍ SVOD

ARCHITEKT Ing. arch. P. GOTTWALD <i>Gottwald</i>	ZODP.PROJEKTANT Ing.M.OŠTÁDAL <i>Ošťádal</i>	 STYLE STUDIO s.r.o. Újezd 2175/9a, 796 01 Prostějov IČ: 485 32 894 DIČ: CZ48532894	VÝTISK Č.
INVESTOR : Pozemstav Prostějov a.s. Pod Kosířem 73, 796 01 Prostějov			
AKCE : PROJEKT PRO OHLÁŠENÍ STAVBY NOVOSTAVBA RODINNÉHO DOMU č.2a parc. č. 318/13 k.ú. Čechovice u Prostějova		STUPEŇ ARCH. Č. DATUM	PS P 154/15407 04/2016
OBSAH : POHLED SEVERNÍ		MĚŘÍTKO 1:50	č. v. D 1.1.107

POHLED ZADNÍ

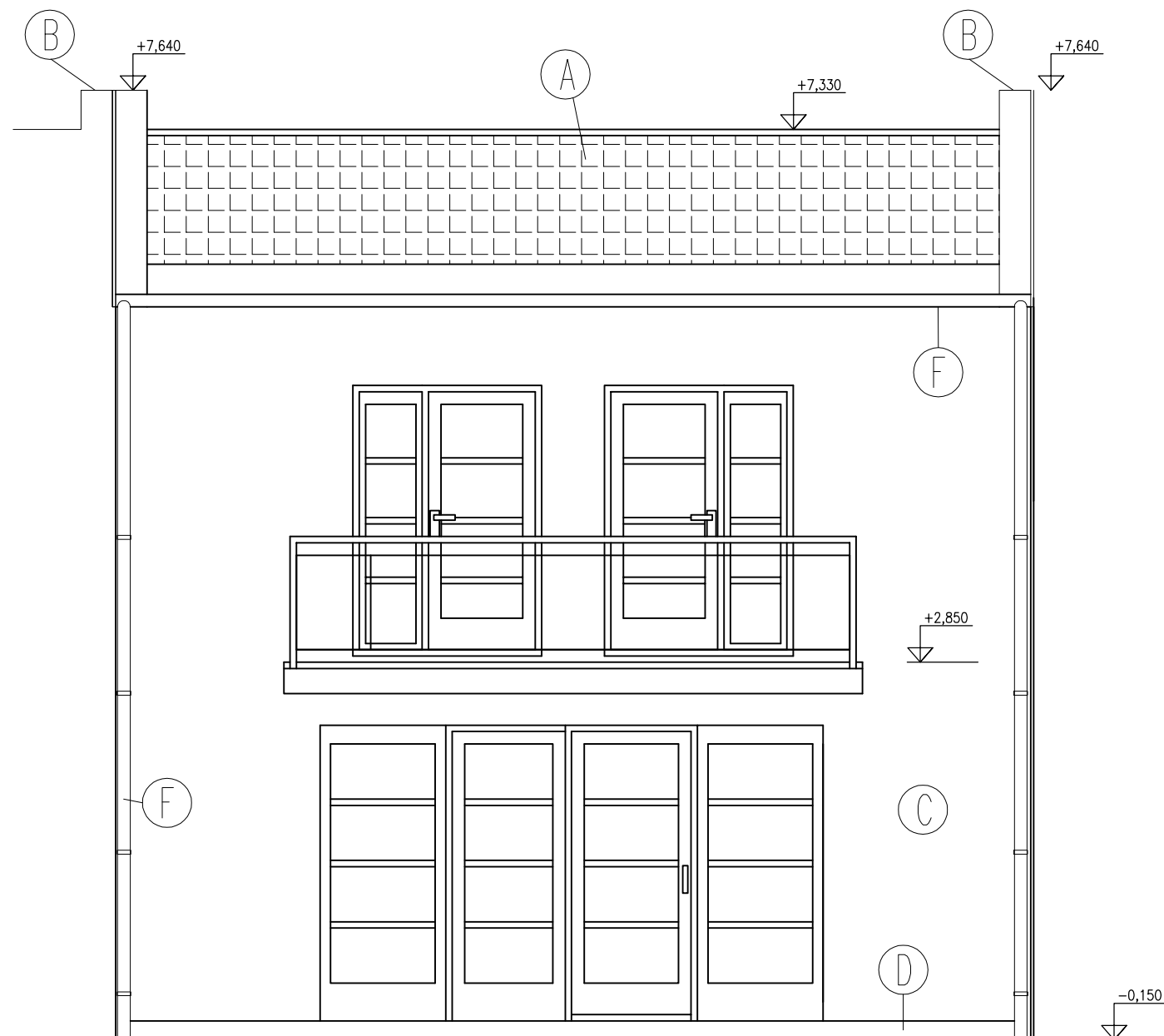

LEGENDA

- A – PÁLENÁ STŘEŠNÍ KRYTINA BRAMAC 7' – BARVA PŘÍRODNÍ
- B – OPLECHOVÁNÍ ATIKY – POZINKOVANÝ PLECH
- C – PROBARVENÁ TENKOVrstvá FASÁDNÍ OMÍTKA
- D – KERAMICKÉ PÁSKY – NEGLAZOVANÉ
- E – OCELOVÉ ZÁBRADLÍ – POZINK
- F – POZINKOVANÝ OKAPNÍ SVOD

ARCHITEKT Ing. arch. P. GOTTWALD <i>Gottwald</i>	ZODP. PROJEKTANT Ing. M. OŠTĀDAL <i>Oštdal</i>	 STYLE STUDIO s.r.o. Újezd 2175/9a, 796 01 Prostějov IČ: 485 32 894 DIČ: CZ48532894	VÝTISK Č.
INVESTOR : Pozemstav Prostějov a.s. Pod Kosířem 73, 796 01 Prostějov			
AKCE : PROJEKT PRO OHLÁŠENÍ STAVBY NOVOSTAVBA RODINNÉHO DOMU č.2a parc. č. 318/13 k.ú. Čechovice u Prostějova		STUPEŇ ARCH. Č. DATUM	PS P 154/15407 04/2016
OBSAH : POHLED JIŽNÍ		MĚŘÍTKO 1:50	č. v. D 1.1.106